

Lageplan zeichnerischer Teil zum Bauantrag

(§ 4 LBOVVO Baden-Württemberg)

Kreis : Ostalbkreis Gemeinde : Schechingen Gemarkung : Schechingen
 Flur : 0

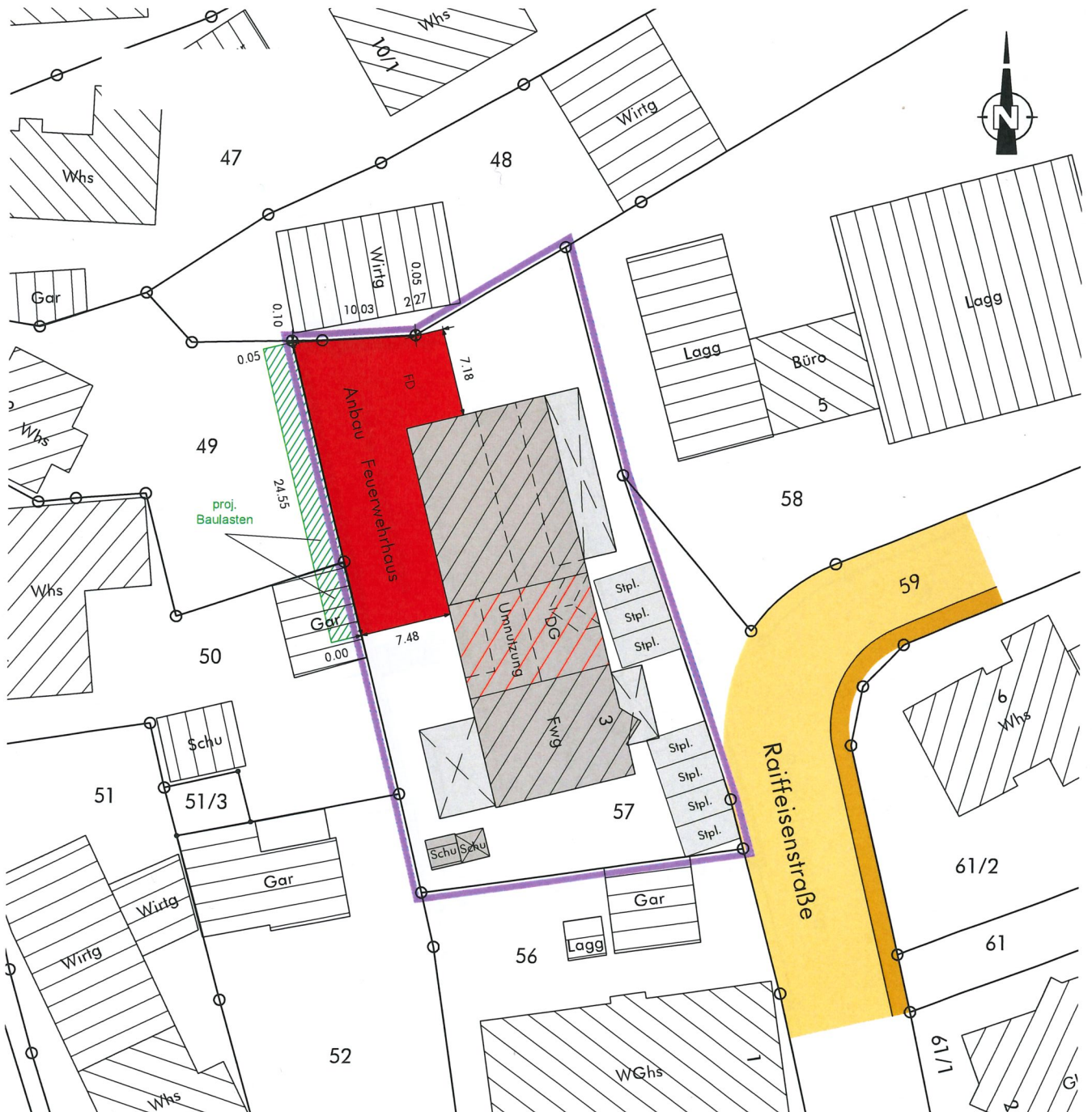

Originalmaßstab 1 : 500

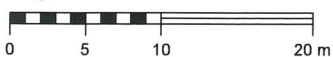

Die eingetragenen Höhen beziehen sich auf das neue Höhensystem.
 Höhen in Klammern sind Planungshöhen.
 Für ober- und unterirdische Leitungen wird keine Gewähr übernommen.
 Die Übereinstimmung mit dem Liegenschaftskataster vom 14.02.2022
 wird bestätigt.

gefertigt : 14.02.2022

WAHL
 Planungs- & Ingenieurbüro

Telefon 0 71 75 / 90 86 245

www.ib-wahl.de

■ Stadtentwicklung ■ CAD/GIS ■ Vermessung
 Sachverständiger nach § 5 (3) LBOVVO

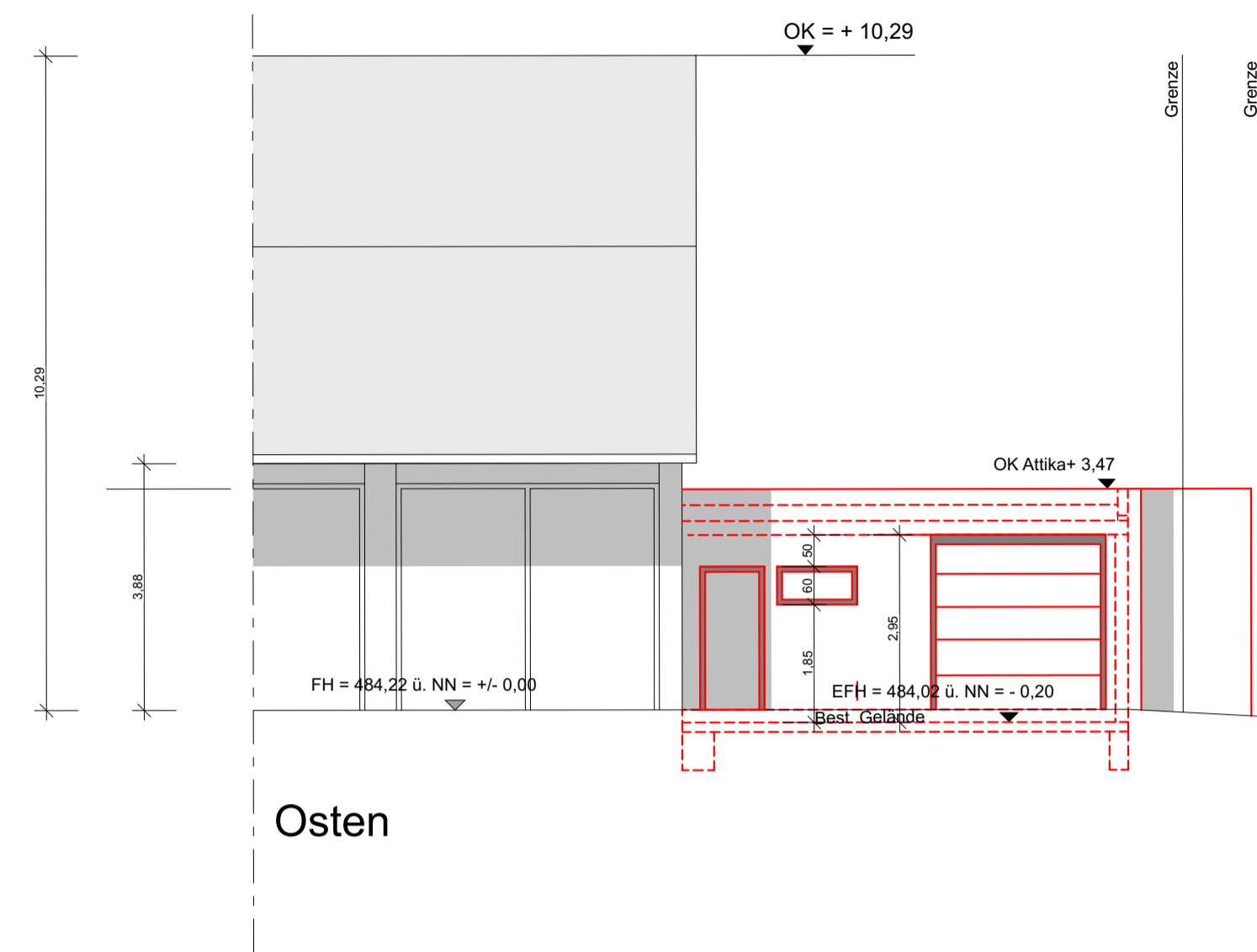

Osten

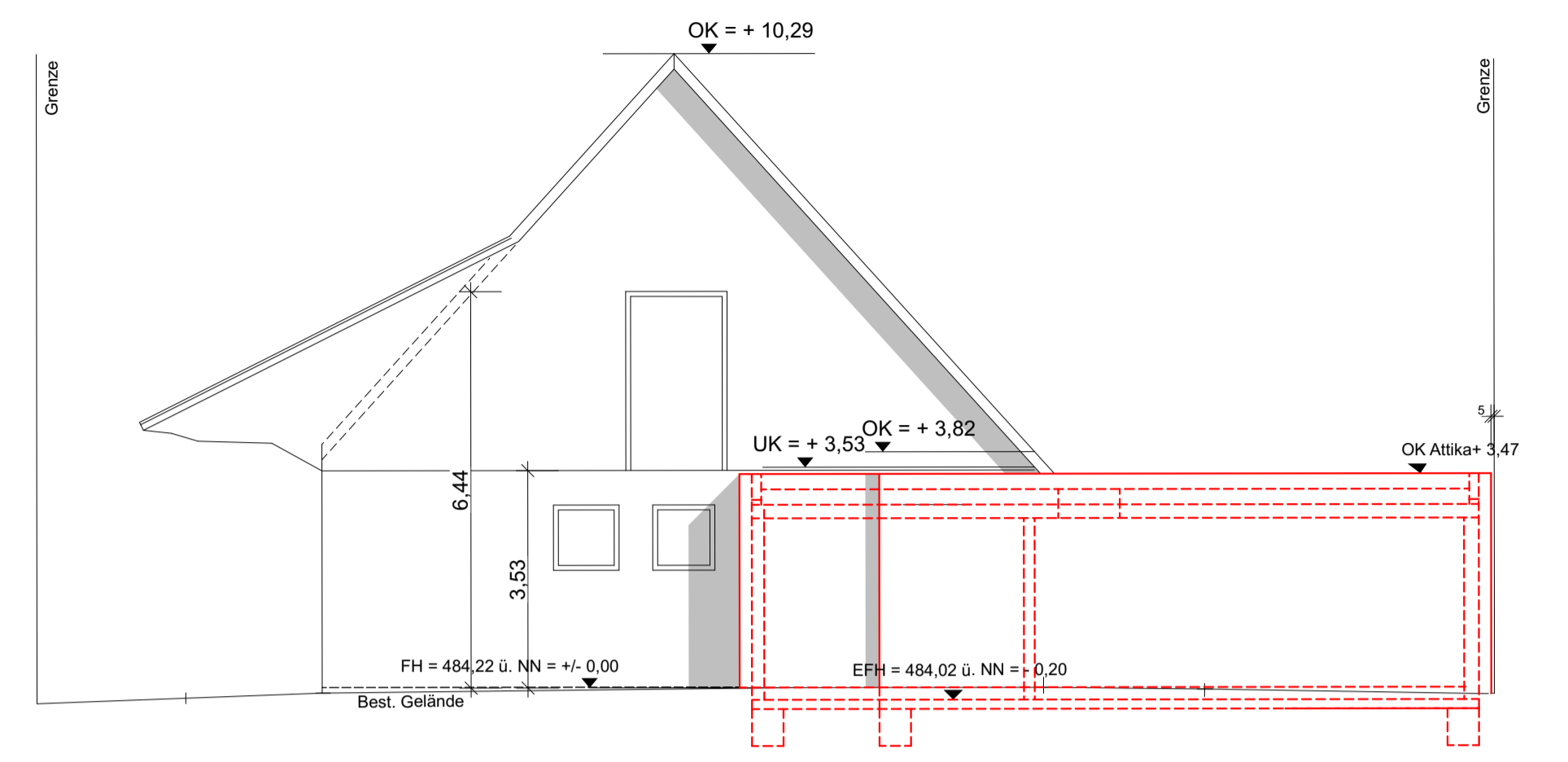

Norden

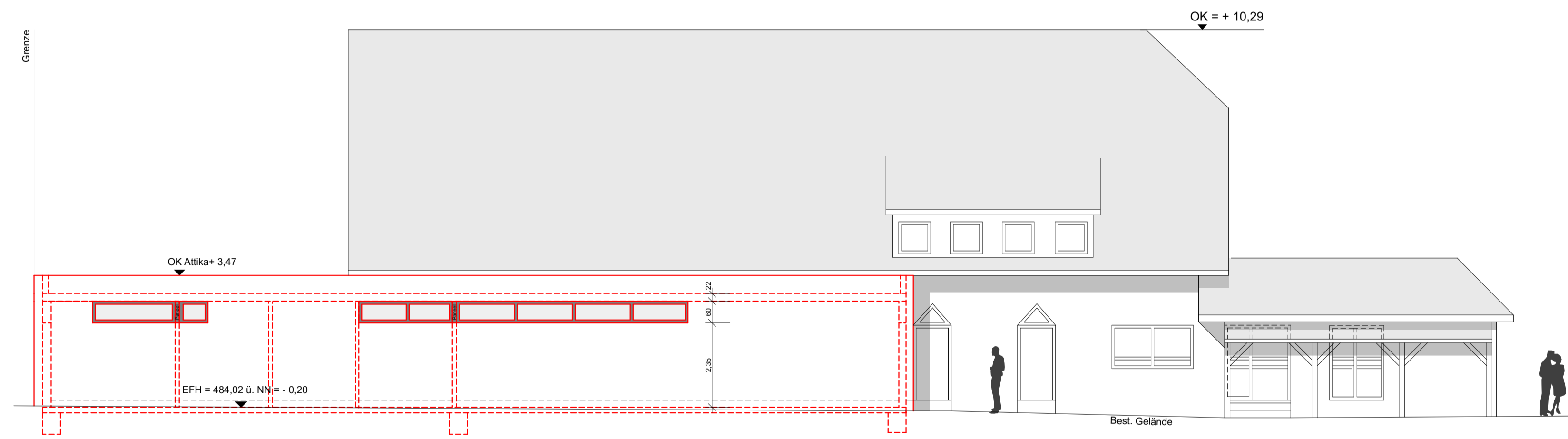

Westen

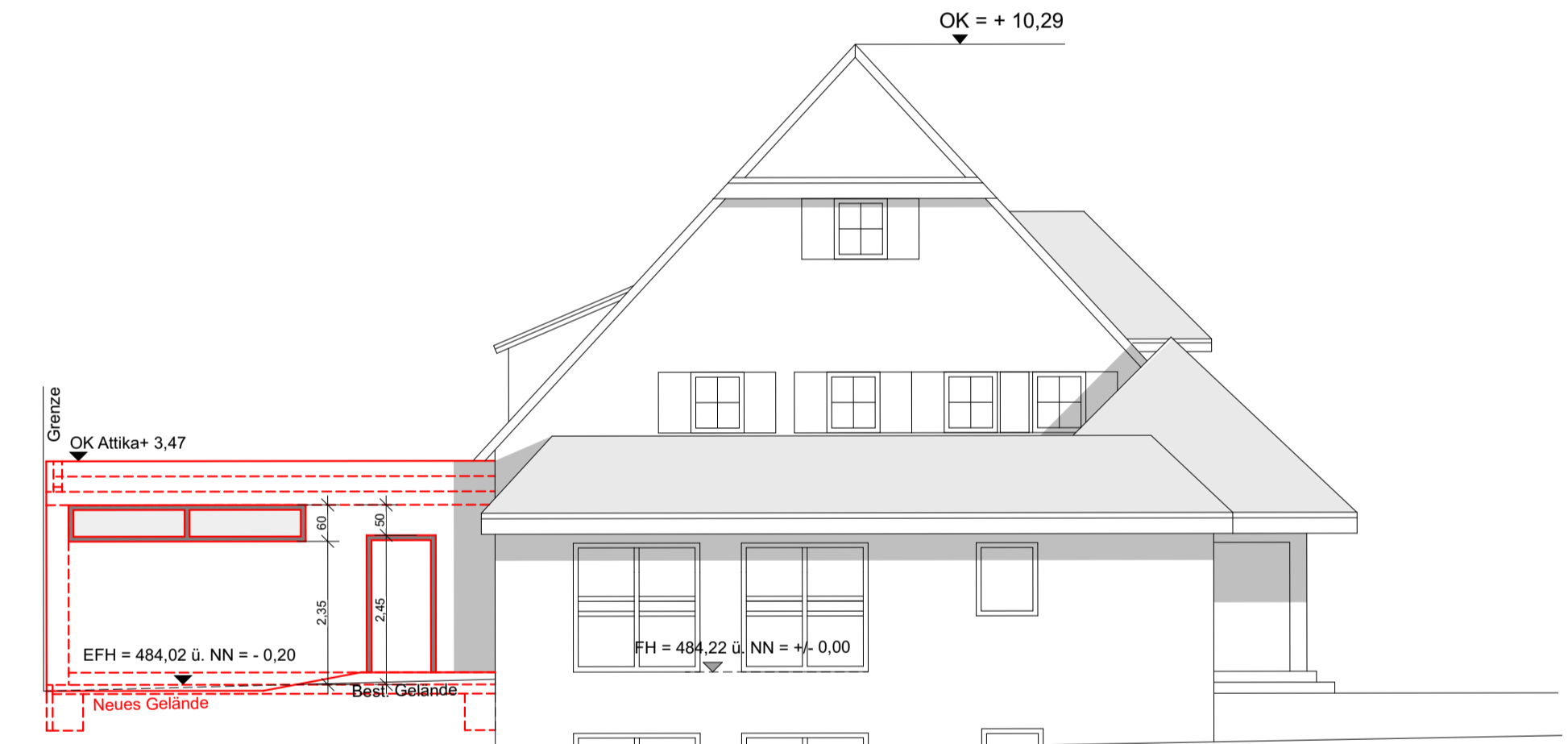

Süden

16.12.2021

Baugesuch

PROJEKT: Feuerwehrgerätehaus Schechingen
Anbau und Umbau Bestand
Raiffeisenstraße 3
73579 Schechingen

PLAN: ANSICHTEN
MAßSTAB: 1/100

BAUHERR:

PLANUNG:

Jochen Hermann, Dipl.-Ing.
Frieder Anthes, BArch
Bismarckstraße 27
D-73547 Lorch

**Hermann
Architektur**

Handy: 07172 - 8938
Telefon: 07172 - 8938
Büro: Hermann-Architektur
www.hermann-architektur.de