

Lageplan zeichnerischer Teil zum Bauantrag

(§ 4 LBOVVO Baden-Württemberg)

Kreis : Ostalbkreis

Gemeinde : Schechingen

Gemarkung : Schechingen

Flur : 0

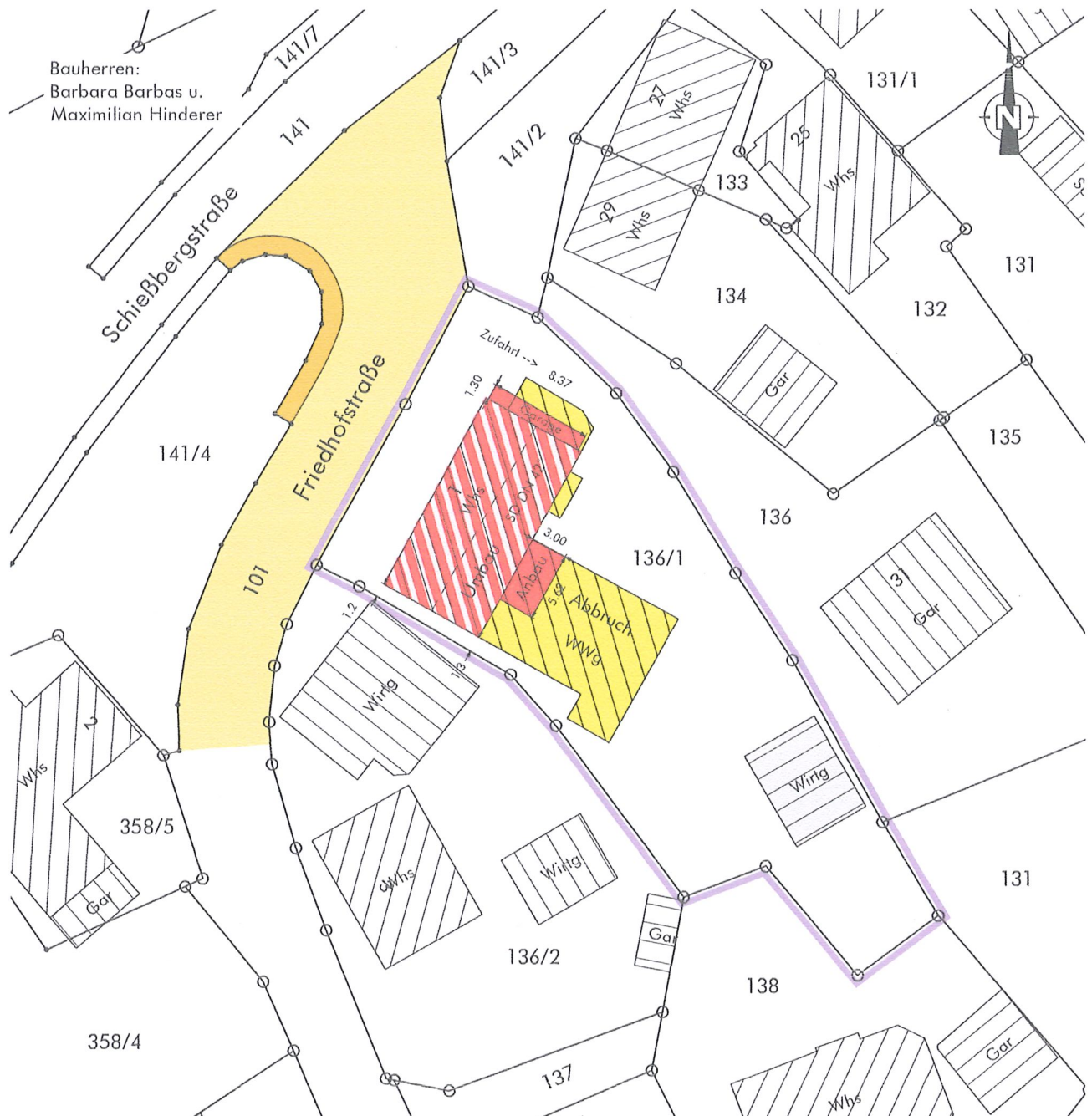

Originalmaßstab 1 : 500

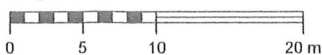

Die eingetragenen Höhen beziehen sich auf das neue Höhensystem.
Höhen in Klammern sind Planungshöhen.

Für ober- und unterirdische Leitungen wird keine Gewähr übernommen.

Die Übereinstimmung mit dem Liegenschaftskataster vom 12.04.2022 wird bestätigt.

gefertigt : 11.04.2022

WAHL
Planungs- & Ingenieurbüro

Telefon 0 71 75 / 90 86 245

Stadtentwicklung CAD / GIS Vermessung

Sachverständiger nach § 5 (3) LBOVVO

Dipl.-Ing. (FH)

Harald Wahl
Hauptstraße 28
73571 Göggingen

www.ib-wahl.de