

Lageplan zeichnerischer Teil zum Bauantrag

(§ 4 LBOVVO Baden-Württemberg)

Kreis : Ostalbkreis

Gemeinde : Schechingen

Gemarkung : Schechingen

Flur : 0

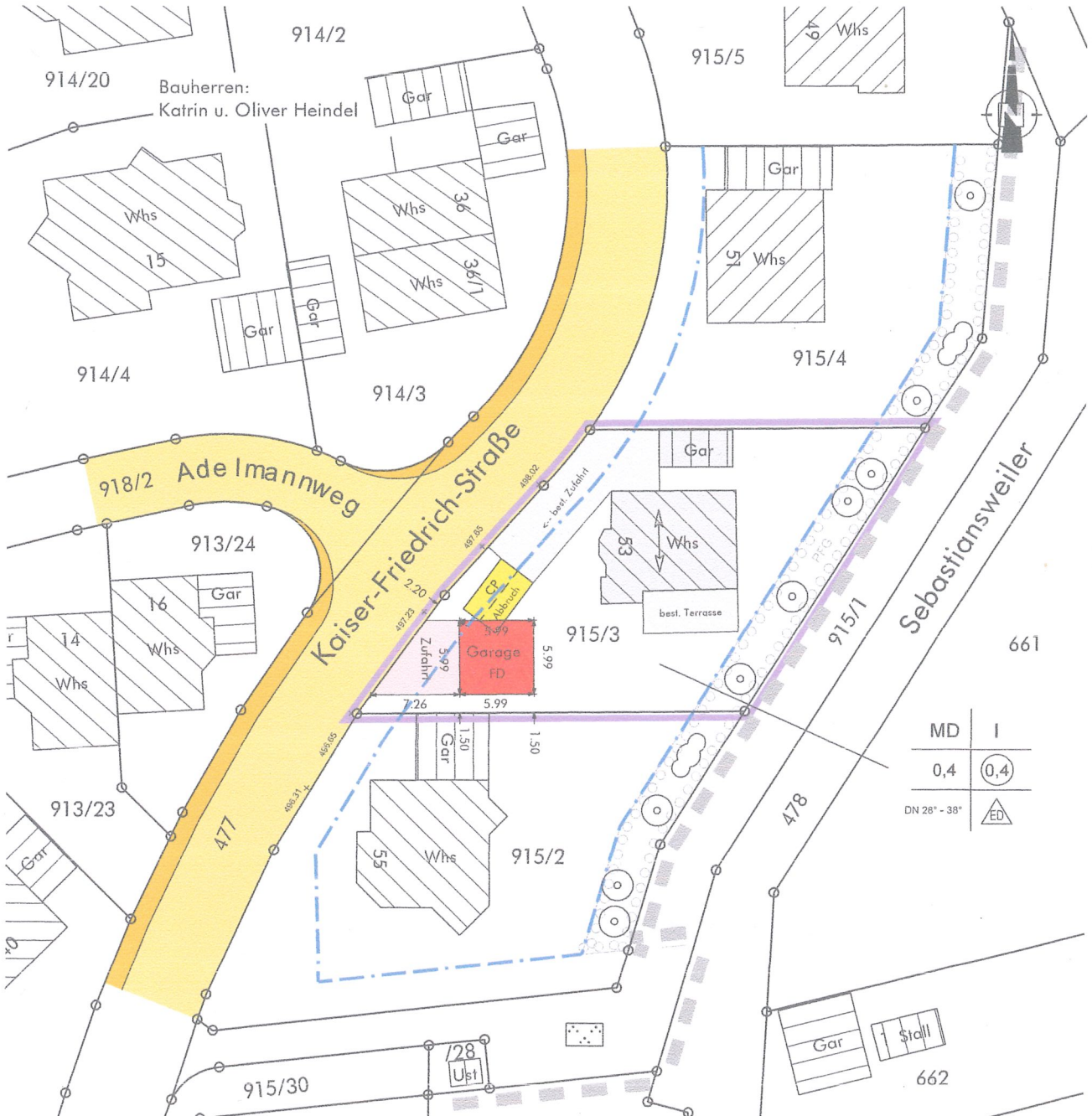

Originalmaßstab 1 : 500

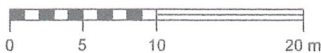

Die eingetragenen Höhen beziehen sich auf das neue Höhensystem.
Höhen in Klammern sind Planungshöhen.

Für ober- und unterirdische Leitungen wird keine Gewähr übernommen.

Die Übereinstimmung mit dem Liegenschaftskataster vom 21.10.2021 wird bestätigt.

gefertigt : 08.02.2022

WAHL
Planungs- & Ingenieurbüro

Telefon 0 71 75 / 90 86 245

Dipl.-Ing. (FH)

Harald Wahl
Hauptstraße 28
73571 Göggingen

www.ib-wahl.de

■ Stadtentwicklung ■ CAD/GIS ■ Vermessung
Sachverständiger nach § 5 (3) LBOVVO

ANSICHT WEST

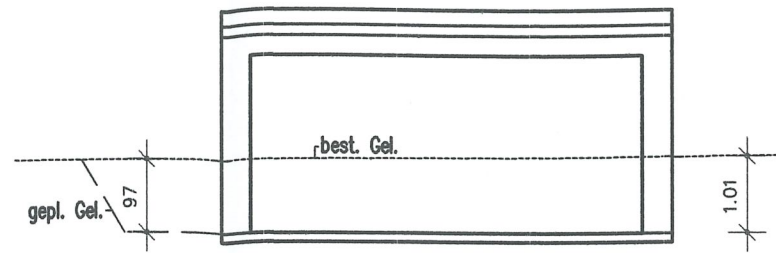

ANSICHT NORD

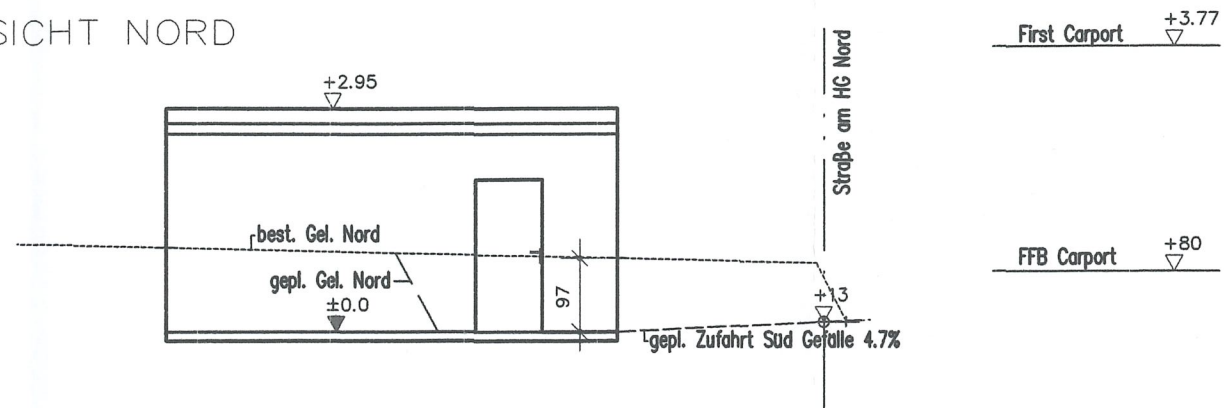

ANSICHT OST

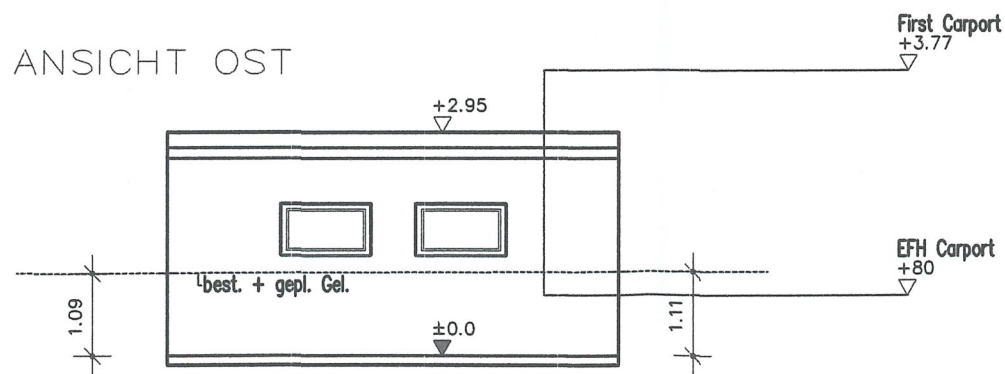

ANSICHT SÜD

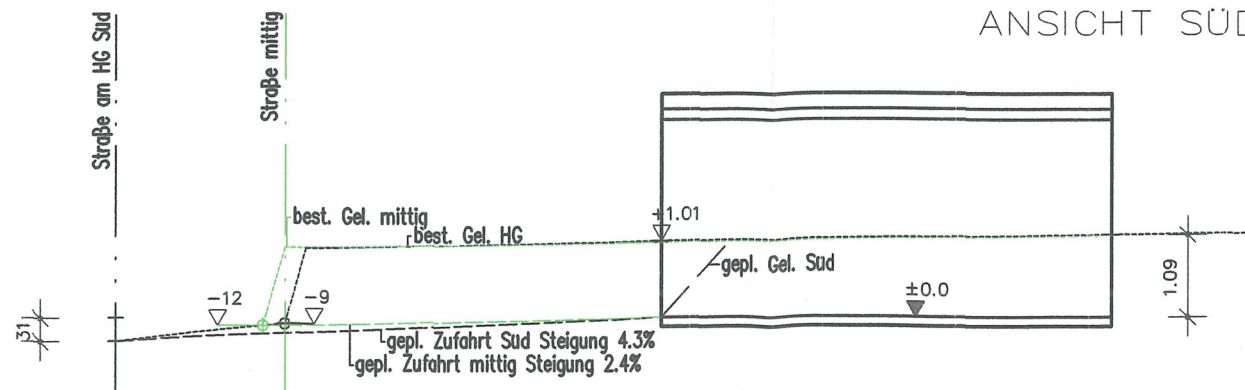

M
 ARCHITEKTUR
 MESSNER
 Cornelia Meßner
 Freie Architektin
 Leinweiller Straße 18
 73579 Schechingen
 T 0 71 75 91 92 97
 F 0 71 75 91 92 99

Projekt
 Garagenneubau
 Carportabriss
 Kaiser-Friedrich-Str. 53
 73579 Schechingen
 Flurstück 915/3

Bauherr

Planinhalt

ANSICHTEN

Datum: 08.02.2022

MAßSTAB 1:100

gez. Architekt

gez. Bauherr