

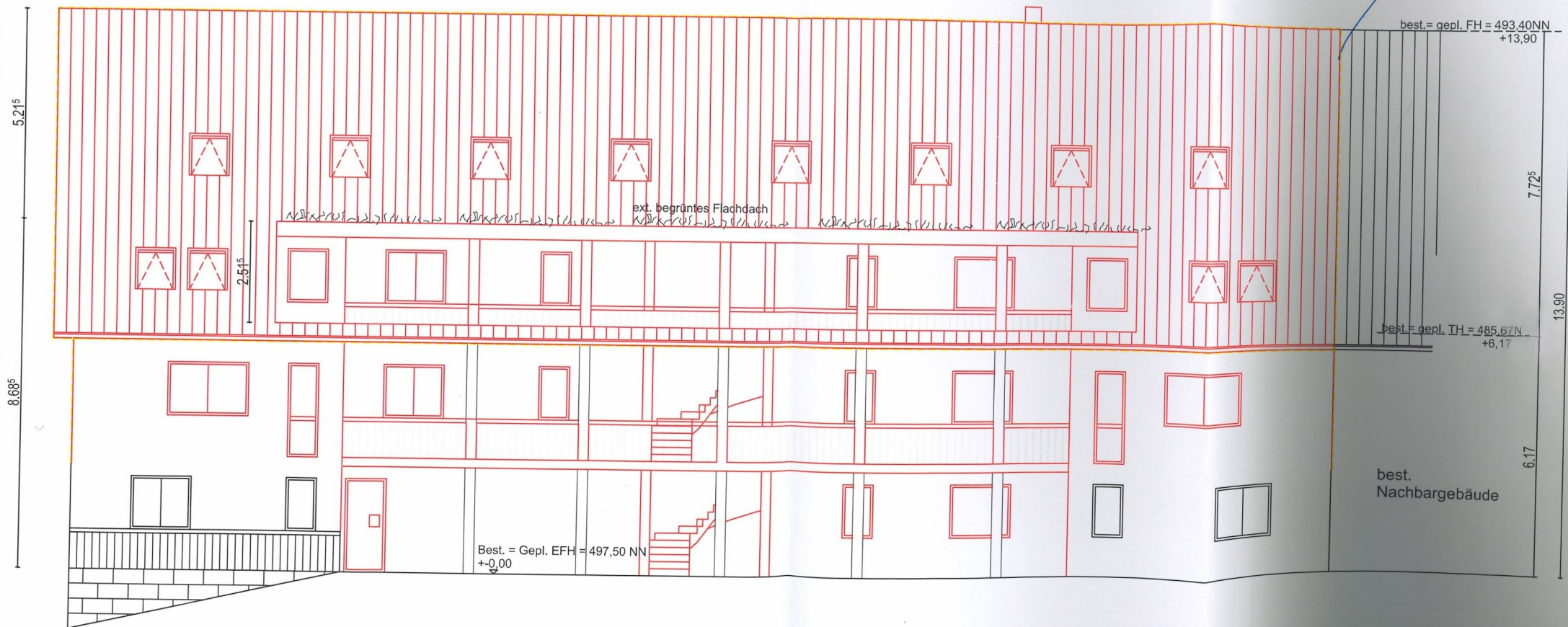



Bauantrag	Bauantrag
Bauherr	Christian Imle Koppenkreutweg 7 73527 Täferrot-Tierhaupten
Bauvorhaben	Teilabriss eines best. Gebäudes und Wiederaufbau. Umbau best. Metzgerei und Gaststätte in 14 Wohneinheiten
Grundstück	Marktplatz 3, Schechingen, Flst.Nr. 17
Plan	Ansicht Ost M: 1:100
Datum	31.08.2022
Planer	Architekturbüro Uli Eitle Dipl. Ing. (FH) Trinkgasse 16 71546 Aspach-Rietenau Tel: 07191/ 920 382 ; Fax: 07191/ 915 862

Ansicht Ost



Bauantrag	Bauantrag
Bauherr	Christian Imle Koppenkreutweg 7 73527 Täferrot-Tierhaupten
Bauvorhaben	Teilabriss eines best. Gebäudes und Wiederaufbau. Umbau best. Metzgerei und Gaststätte in 14 Wohneinheiten
Grundstück	Marktplatz 3, Schechingen, Flst.Nr. 17
Plan	Ansicht Süd M: 1:100
Datum	31.08.2022
Planer	Architekturbüro Uli Eitle Dipl. Ing. (FH) Trinkgasse 16 71546 Aspach-Rietenau Tel: 07191/ 920 382 ; Fax: 07191/ 915 862

### Ansicht Süd





Bauantrag	Bauantrag
Bauherr	Christian Imle Koppenkreutweg 7 73527 Täferrot-Tierhaupten
Bauvorhaben	Teilabriss eines best. Gebäudes und Wieder- aufbau. Umbau best. Metzgerei und Gaststätte in 14 Wohneinheiten
Grundstück	Marktplatz 3, Schechingen, Flst.Nr. 17
Plan	Ansicht West M: 1:100
Datum	31.08.2022
Planer	Architekturbüro Uli Etlle Dipl. Ing. (FH) Trinkgasse 16 71546 Aspach-Rietenau Tel: 07191/ 920 382 ; Fax: 07191/ 915 862

### Ansicht West

