

Gemeinde  
Gemarkung  
Landkreis

Schechingen  
Schechingen  
Ostalbkreis

# LAGEPLAN

Zeichnerischer Teil zum Bauantrag  
(§4 LBOVVO)



- Deckblatt -

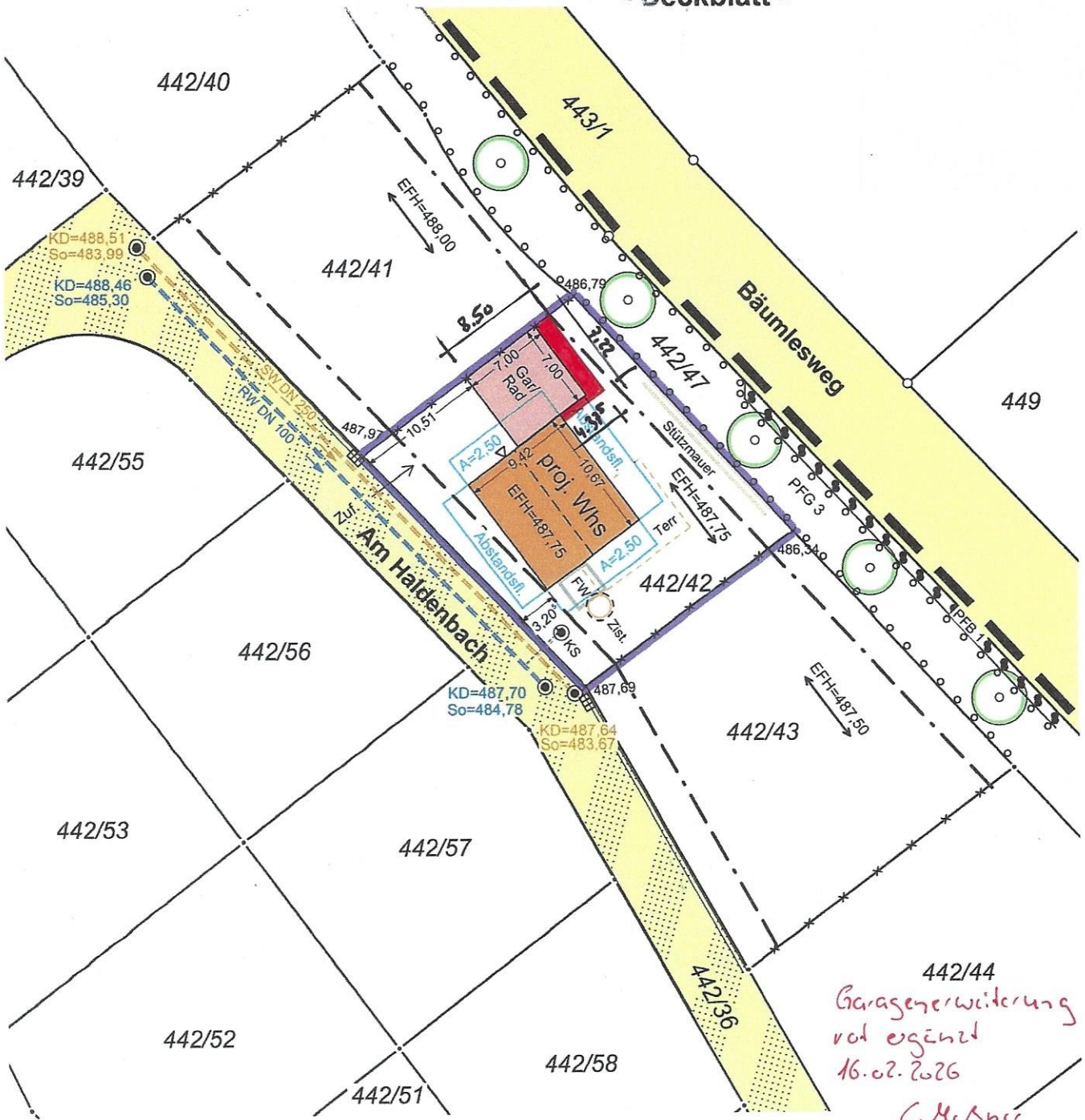

442/44  
Garagenerweiterung  
rot ergänzt  
16.02.2026  
C. Meßner

Maßstab 1 : 500

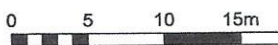

Eventuell vorhandene  
unterirdische Versorgungs-  
leitungen sind im Lageplan  
nicht dargestellt.

Für das Baugrundstück maß-  
gebliche Nutzungsschablone:

WA1	II
0,4	-
	SD, WD

Gefertigt:  
Aspach, den 16. September 2024

**STÖCKL** Vermessung  
GmbH

Beratende Ingenieure  
Siemensstraße 3/1  
71546 Aspach  
Tel. 07191 / 20 24 0

*J. Stöckl*

ANSICHT SÜDWEST

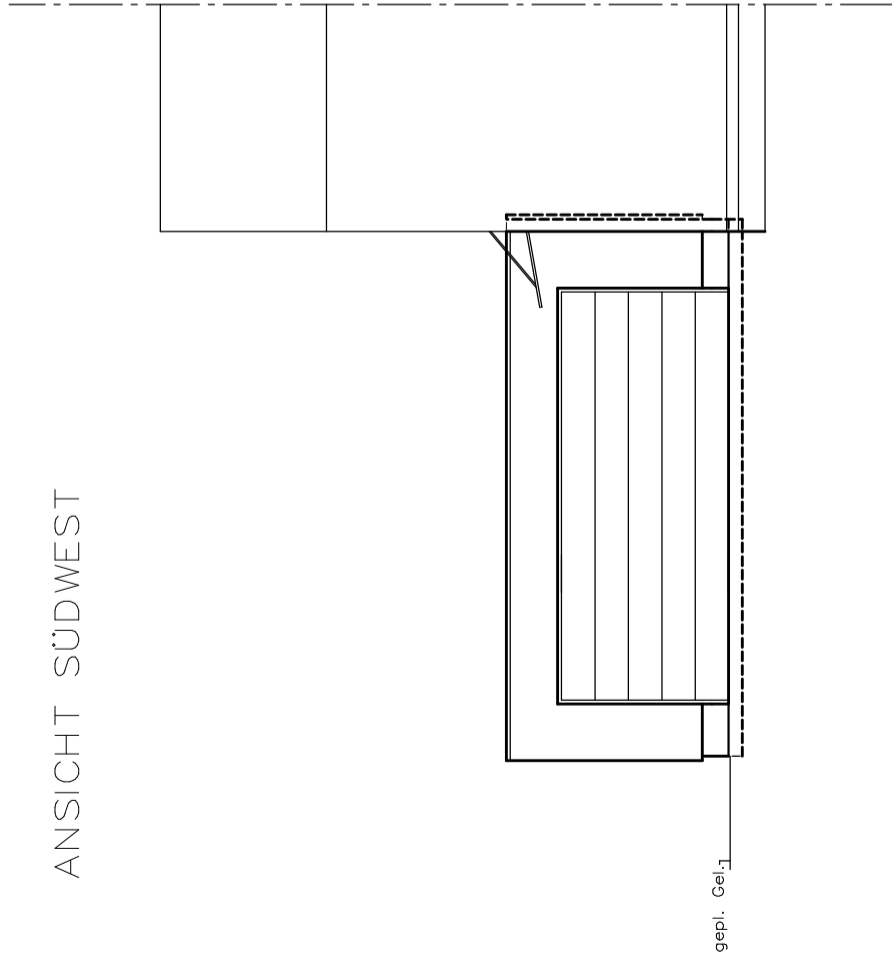

ANSICHT SÜDOST

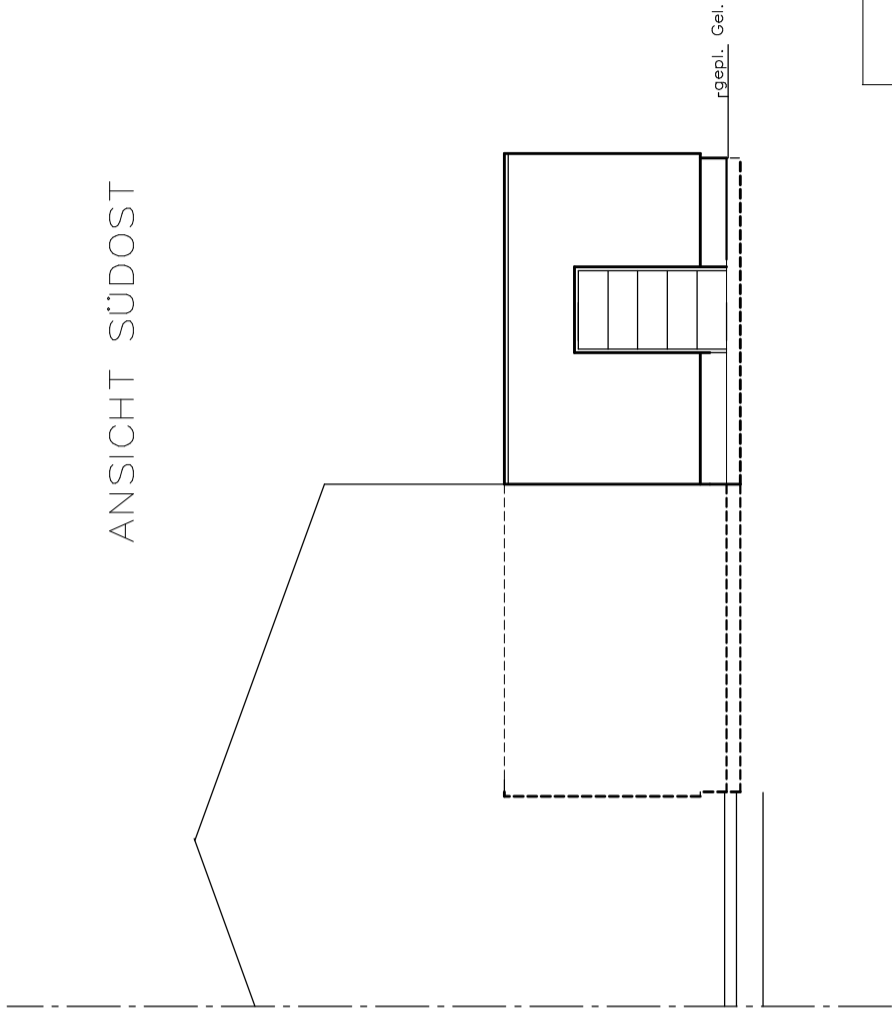

ANSICHT NORDOST

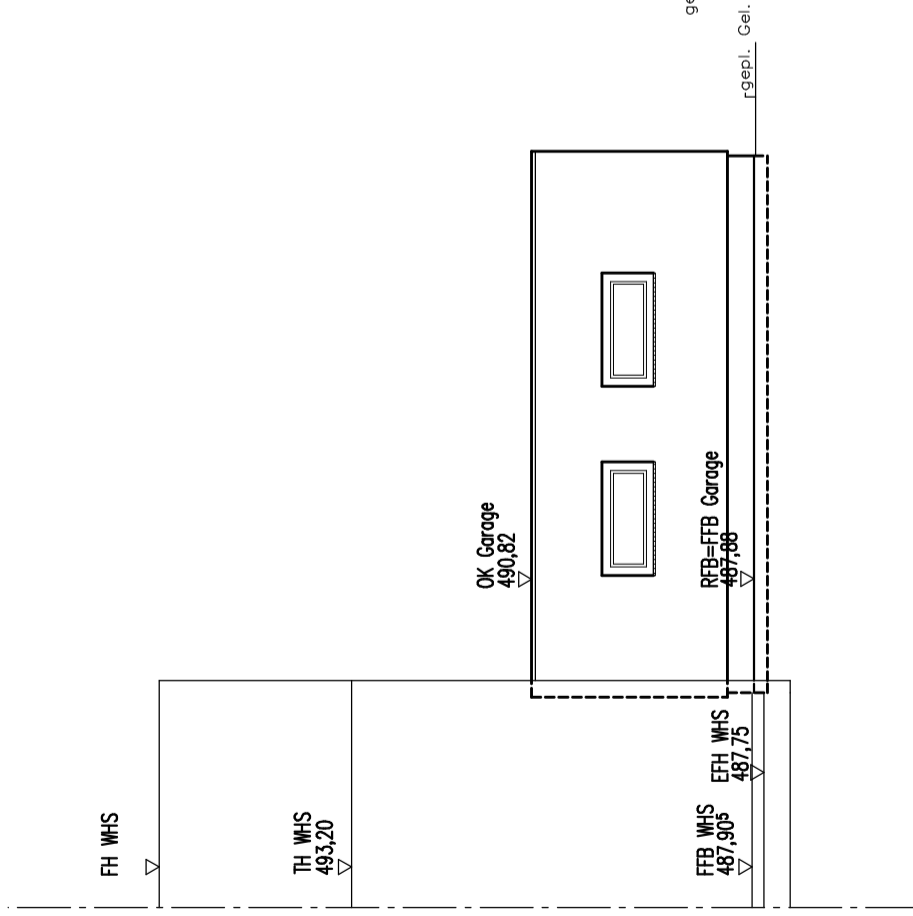

ANSICHT NORDWEST

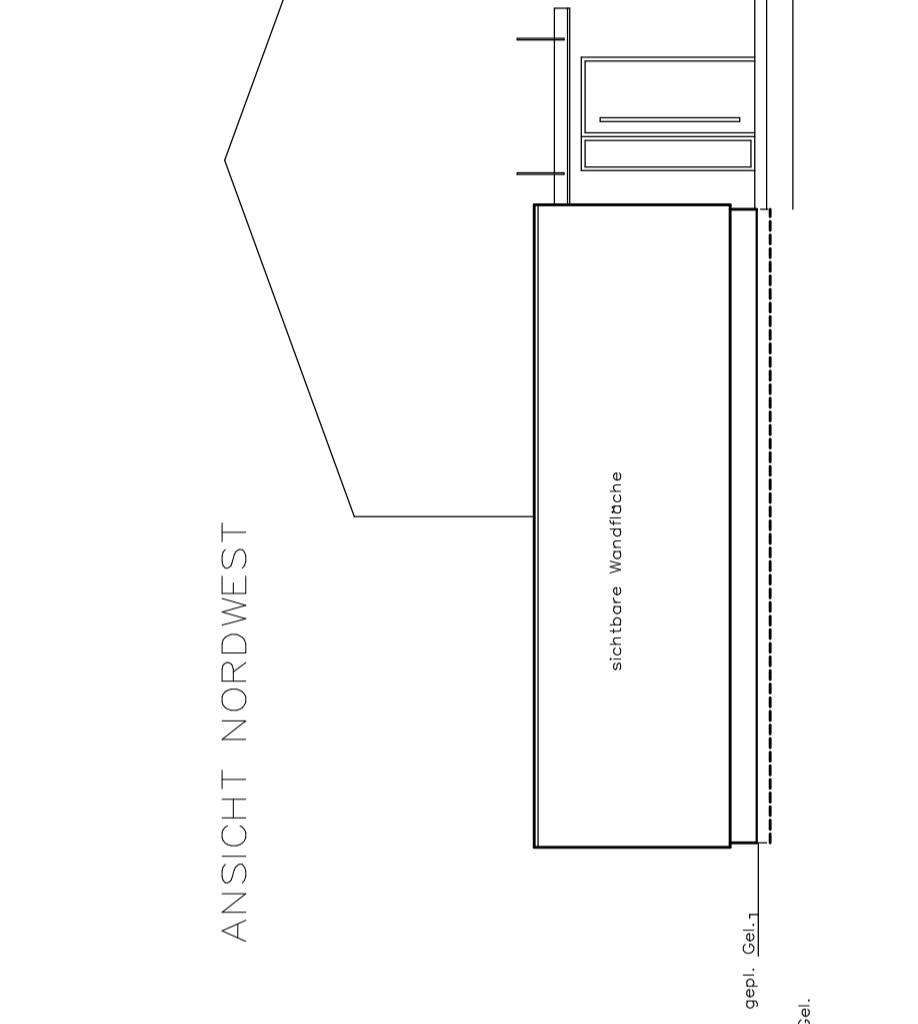

 ARCHITEKTUR MESSNER Cornelia Meisner Franz Achleitner Leinweiler Straße 16 73579 Schechingen T 0 71 75 91 92 97 F 0 71 75 91 92 99	Projekt	Garagenneubau Am Haldenbach 11 73579 Schechingen Flurstück 442/42
	Bauherr	
Planinhalt	ANSICHTEN	
Datum: 16.02.2026	MAßSTAB	1:100
gez. Architekt		gez. Bauherr