

# Lageplan

zeichnerischer Teil zum Bauantrag

(§ 4 LBOVVO Baden-Württemberg)

Kreis : Ostalbkreis

Gemeinde : Schechingen

Gemarkung : Schechingen

Flur : 0

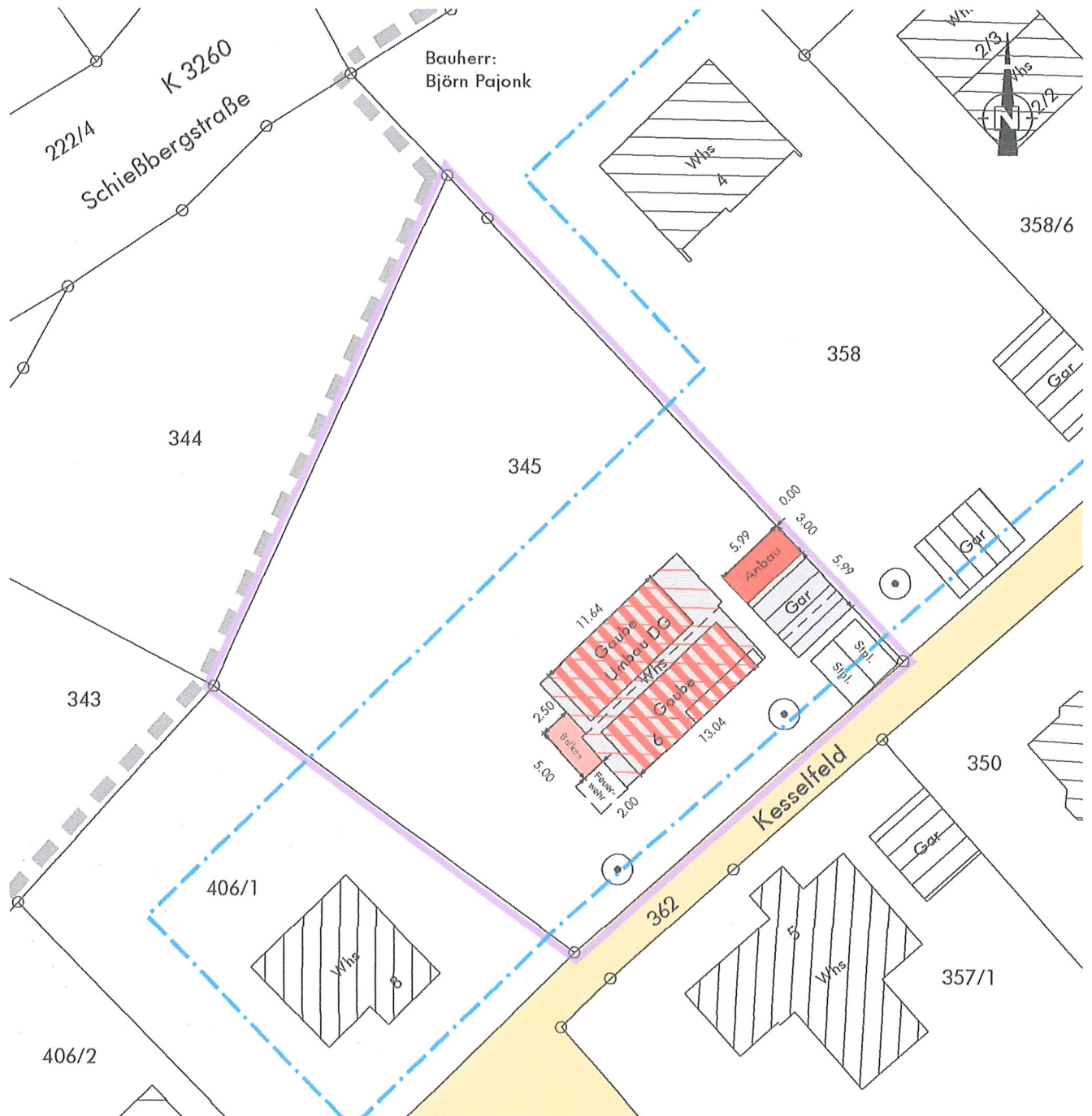

Originalmaßstab 1 : 500

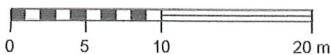

Die eingetragenen Höhen beziehen sich auf das neue Höhensystem.  
Höhen in Klammern sind Planungshöhen.

Für ober- und unterirdische Leitungen wird keine Gewähr übernommen.  
Die Übereinstimmung mit dem Liegenschaftskataster vom 09.03.2023 wird bestätigt.

gefertigt : 14.03.2023

**WAHL**  
Planungs- & Ingenieurbüro

Telefon 0 71 75 / 90 86 245

Dipl.-Ing. (FH)

Harald Wahl  
Hauptstraße 23  
73571 Göggingen

www.ib-wahl.de

■ Stadtentwicklung ■ CAD / GIS ■ Vermessung

Sachverständiger nach § 5 (3) LBOVVO